

**Właściciele Nieruchomości:**  
ul. 1

(wg wykazu na końcu pisma)

URZĄD MIASTA ZGIERZA  
KANCELARIA

Wpł.  
dnia 05-06-2024

Nr 14153.2024

Zgierz, dnia 3 czerwca 2024r.

**Pan**  
**Przemysław Staniszewski**  
**Prezydent Miasta Zgierza**  
Plac Jana Pawła II 16  
95-100 Zgierz

do wiadomości:  
Komisja Gospodarki Komunalnej  
i Mieszkaniowej Rady Miasta Zgierza

dotyczy: odpowiedź na pismo GO.604.4.2024

- w sprawie ustawienia pojemników na śmieci przed posesją przy ul. Popiełuszki 4

**Szanowny Panie Prezydencie**

W odpowiedzi na nasze pismo z dnia 5 marca 2024 r. w sprawie ustawienia pojemników na śmieci przed naszą posesją przy ulicy Popiełuszki 4 w Zgierzu otrzymaliśmy odpowiedź GO.604.4.2024 z dnia 13.03.2024 r., w której nie wskazano na jakiej podstawie prawnej (ustawa, artykuł, paragraf itp.) ustawia się w drogach publicznych – ulicach miejskich pojemniki do selektywnej zbiórki odpadów. Nie wskazano jakie przepisy wykonawcze obowiązują w zakresie ich pojemności i ilości w jednym miejscu, odległości od skrzyżowań i przejść dla pieszych, od budynków (w tym budynków mieszkalnych i od okien mieszkań), zachowania niezbędnej szerokości przejścia dla pieszych pomiędzy pojemnikami a budynkami lub innymi obiektami itp. W odpowiedzi nawet nie zapewniono, że ustawione pojemniki spełniają wszystkie określone prawem warunki i obostrzenia. Nie przytoczono żadnych opinii sanitarnych, z których wynikałoby że ustawione pojemniki o łącznej wielkości 240 litrów nie pogarszają stanu powietrza w bezpośrednim ich sąsiedztwie. Nazywanie ustawionych pojemników koszem na śmieci to wielkie nadużycie. Zwykły kosz na śmieci to 20 – 30 litrów. Obecnie w jednym miejscu instalowane są po cztery pojemniki 60 litrowe. Czy można to nazywać koszem? To zwykłe pojemniki do zbierania i kilkudniowego przetrzymywania śmieci, w tym nieposegregowanych.

Nie wskazano w jaki sposób i w jakim czasie ustawione pojemniki będą opróżniane. Obecnie odbywa się to ręcznie poprzez ich przenoszenie do większego plastikowego worka. Często worki te pozostają przy pojemnikach do czasu zabrania ich przez samochód dostawczy. Praktykę tą przedstawiamy na załączonych zdjęciach.

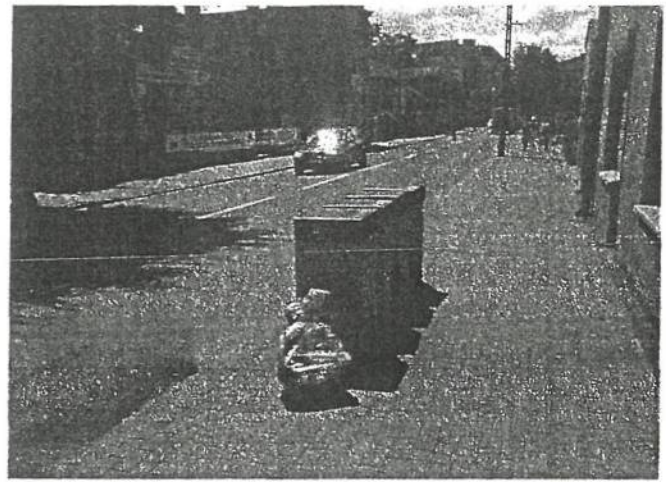

Worki te pozostają wypełnione całkowicie lub częściowo. Wszystko odbywa się w ciągu dnia bez zachowania chociażby możliwej hermetyzacji procesu opróżniania. Już teraz w dni bezdeszczowe powstawały wokół pojemników zacieki z ich zawartości.

Decyzję o pozostawieniu ustawionych pojemników przed naszym budynkiem motywuje się tym, że Gmina Miasto Zgierz dokonała stosownego zgłoszenia prac związanych z realizacją inwestycji do Starosty Zgierskiego, a ten nie wniósł sprzeciwu w przedmiotowej sprawie. Taka odpowiedź daje podstawę do stwierdzenia, że Pana urzędnicy nie znają przepisów kompetencyjnych prawa budowlanego. Zgodnie z przepisami „Prawo Budowlane” Starosta przyjmuje wnioski o wydanie pozwolenia na budowę lub zgłoszenia robót nie wymagających pozwolenia na budowę i rozpatruje je jedynie pod względem formalnym. Za rozwiązanie projektowe odpowiada zawsze autor projektu lub zgłoszenia, i tylko w szczególnych przypadkach branżowi rzeczoznawcy opiniujący projekt. Uważamy, że przy tak obszernym zakresie przedsięwzięcia, mogącym miejscowo naruszać warunki sanitarne otoczenia, zgłoszenie realizacji inwestycji powinno posiadać odpowiednią opinię sanitarną. Czy taka była potrzebna i czy została dołączona do zgłoszenia ewentualnie będziemy pytać Powiatowego Inspektora Nadzoru Budowlanego.

W związku z negatywnym stanowiskiem Wydziału Gospodarki Odpadami Komunalnymi w sprawie przestawienia pojemników na odpady w inne miejsce – poza zasięg okien naszego budynku, zwróciliśmy się z prośbą o interwencję do Państwowego Powiatowego Inspektora Sanitarnego w Zgierzu. W odpowiedzi HŚ.9014.13.2024.KP z dnia 25.04.2024 r. otrzymaliśmy informację, że Państwowy Powiatowy Inspektor Sanitarny w Zgierzu zwrócił się z wnioskiem do Prezydenta Miasta Zgierza o możliwość zmiany lokalizacji przedmiotowych pojemników w miejsce nie sąsiadujące bezpośrednio z oknami mieszkańców nieruchomości. Niestety, pomimo upływu ponad miesiąca czasu nie otrzymaliśmy z Urzędu Miasta Zgierza żadnej informacji - pisma czy wnioski PPIS zostanie uwzględniony czy został odrzucony i z jaką argumentacją. Do chwili obecnej nie zmieniono usytuowania tych pojemników. Prosimy zatem o przedstawienie nam jako stronie postępowania treści podjętej decyzji. To nieładnie, że ignoruje Pan zalecenia i wnioski SANEPIDU. W przypadku odmowy zmiany usytuowania ustawionych pojemników prosimy o prawną argumentację tej decyzji, tak abyśmy mogli skutecznie kontynuować odwołanie.

Panie Prezydencie.

Oceniając stanowisko i działania Pani Naczelnik Wydziału Gospodarki Odpadami Komunalnymi w powyższej sprawie uważamy, że kieruje się następującymi zasadami: nasze stanowisko jest jedynie słuszne i nie będzie podlegało analizom ani dyskusjom, zawsze mamy rację i nie będziemy konsultować się z mieszkańca miasta, nie będziemy ulegać naciskom i innym wnioskom. Nasze decyzje są ostateczne i niepodważalne. Nie zamierzamy kierować się rozsądkiem

i empatią w stosunku do mieszkańców. Panie Prezydencie, to nie jest dobre założenie. Można to nazwać „arogancją władzy”.

Przyglądając się innym lokalizacjom pojemników do segregacji odpadów ustawionym na terenie miasta mamy wrażenie, że w wielu przypadkach panuje chaos i brak właściwego rozeznania potrzeb. Są i przypadki podobne do naszego. Dla podkreślenia nieprzemyślanego ustawiania pojemników podamy tylko jeden przykład z naszej ulicy. Na ulicy Popiełuszki, na odcinku od ul. 3 Maja do ulicy Łódzkiej, po stronie nieparzystej, gdzie praktycznie nie istnieje ruch pieszy, ustawiono dwa punkty zbiórki odpadów w odległości dokładnie 65 metrów od siebie. Jeden z nich usytuowany jest przed oknami posesji Nr 15, chociaż 7 metrów dalej jest teren zielony ogrodu. Po stronie parzystej ustawione są pojemniki przed skrzyżowaniem z ulicą 3 Maja (przed wejściem do Urzędu Skarbowego). Dalej ulica jest pusta, bez zabudowy mieszkalnej, a naprzeciw posesji Nr 15 znajduje się parking US w rejonie którego można takie pojemniki ustawić bezproblemowo. I po co ustawiać ludziom śmietnik pod oknami? Gdzie tu logika? Czy ktoś kontroluje ustawienie śmietników w terenie? Prosimy zobaczyć to osobiście w terenie. W załączeniu zdjęcie tego odcinka ulicy.

Ustawione pojemniki na odpady (odległość 65 mb)

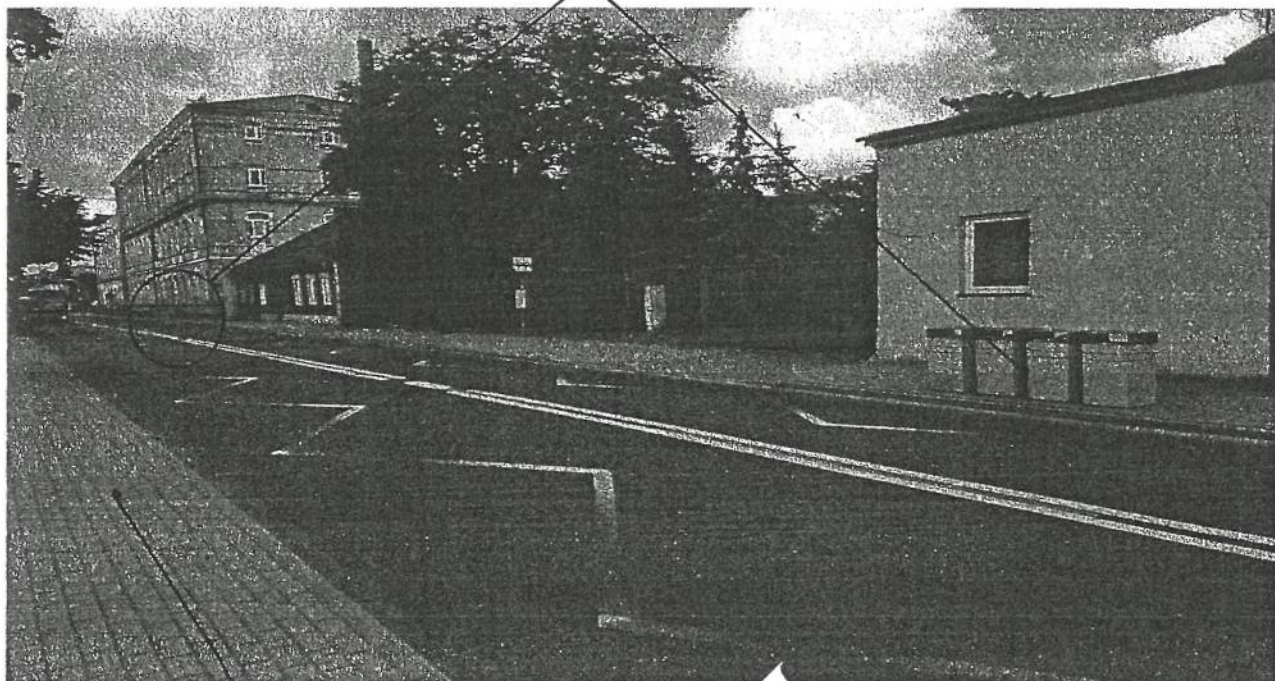

Prawa strona ulicy pusta na całym odcinku

A co powie na takie bezmyślne wydatkowanie środków publicznych Fundusz Norweski, z którego jest to współfinansowane.

Panie Prezydencie.

Zarówno Pan, jak i my wiemy, że przedmiotowe pojemniki do zbiórki odpadów nie zostały ustawiane według zasad określonych szczegółowymi przepisami prawa (takich nie znamy) ani wyliczeniami matematycznymi. Miejsca ustawienia to wskazania autora projektu. Wydaje się, że zostały one określone zza biurka, bez szczegółowej analizy zabudowy kubaturowej ulicy, infrastruktury naziemnej oraz bez wizji w terenie. Miejsca tak wyznaczone nie są miejscami bezdyskusyjnymi. Usytuowanie każdego z nich może mieć co najmniej kilka wariantów. W każdym przypadku można te lokalizacje zmieniać, przesuwać czy likwidować. Wymagać to będzie jedynie nanieśień powykonawczych w dokumentacji zgłoszeniowej. Nowe lokalizacje są możliwe i zależą tylko od pełnej analizy otoczenia, dobrej woli urzędników i empatii w stosunku do mieszkańców.

**Panie Prezydencie, podbudowani wnioskiem Państwowego Powiatowego Inspektora Sanitarnego w Zgierzu jeszcze raz prosimy o przeanalizowanie ustawienia pojemników do zbiórki odpadów przed naszą posesją i przeniesienie ich poza obręb okien.**

W przypadku negatywnej decyzji prosimy zgodnie z art. 1 ust. 1 ustawy z dnia 6 września 2001 r. o dostępie do informacji publicznej (z późniejszymi zmianami) oraz art. 9 Kodeksu postępowania administracyjnego z dnia 14.06.1960 r. (z późniejszymi zmianami) o przedstawienie następujących informacji:

1. kto opracował dokumentację rozmieszczenia punktów selektywnej zbiórki odpadów na terenie miasta Zgierza – biuro projektowe, dane osobowe projektanta,
2. jakie uprawnienia w zakresie przedmiotu zamówienia (budowlane, sanitarne, kształtowania przestrzeni publicznej itp.) posiada autor projektu,
3. czy opracowanie posiada opinię rzeczoznawcy do spraw sanitarnych,
4. czy w dokumentacji projektowej określono sposób opróżniania pojemników,
5. czy w dokumentacji określono wpływ wysepek do selektywnego zbierania odpadów na otoczenie – oddziaływanie na przyległe powierzchnie, ludzi i obiekty.

Powyższe informacje będą nam potrzebne do pełnej oceny prowadzonego przedsięwzięcia przed ewentualnym dalszym dochodzeniem swoich racji i prawa do życia bez zbędnych zanieczyszczeń środowiska w miejscu zamieszkania.

Z poważaniem:

W imieniu wszystkich współwłaścicieli wniosek składają:

- 1.
- 2.
- 3.
- 4.

Odpowiedź kierować na adres /

Kopię niniejszego pisma przekazujemy do wiadomości Komisji Gospodarki Komunalnej i Mieszkaniowej Rady Miasta Zgierza dla zapoznania się z problemem, jaki nas spotkał. Uważamy, że przy takim podejściu do sprawy miejskich urzędników powinna zostać przeprowadzona pełna kontrola realizacji powyższego przedsięwzięcia.