

Kieruje na VI sesję RMZ
KSP, KGK, M pu. o opinii

16 X 2024
PRZEWODNICZĄCY
Rady Miasta Zgierza

Łukasz Wróblewski

Projekt

z dnia 16.10.2024, zgłoszony przez

Zarejestrowano w dniu

16-10-2024

Druk nr 360-2024

UCHWAŁA NR
RADY MIASTA ZGIERZA

z dnia 2024 r.

PREZYDENT
MIASTA ZGIERZA

Przemysław Stanisławski

w sprawie zaliczenia do kategorii dróg gminnych ul. Przygranicznej w Zgierzu oraz ustalenia jej przebiegu

Na podstawie art. 18 ust. 2 pkt 15 ustawy z dnia 8 marca 1990 r. o samorządzie gminnym (Dz. U. z 2024 r. poz. 1465), art. 7, art. 7a ustawy z dnia 21 marca 1985 r. o drogach publicznych (Dz. U. z 2024 r. poz. 320) oraz po zasięgnięciu opinii Zarządu Powiatu Zgierskiego, **Rada Miasta Zgierza**

uchwała, co następuje:

§ 1. Zalicza się do kategorii dróg gminnych ul. Przygraniczną w Zgierzu oraz ustala się jej przebieg na „od ul. Stanisława Fijałkowskiego do ul. Jana Kasprowicza oraz od ul. Jana Kasprowicza do ul. Wilamowskiej w Zgierzu”, zgodnie z załącznikiem graficznym do niniejszej uchwały.

§ 2. Uchyla się liczbę porządkową nr 69 w wykazie dróg lokalnych zaliczonych do kategorii dróg gminnych na terenie miasta Zgierza stanowiącym załącznik do uchwały nr IV/35/15 Rady Miasta Zgierza z dnia 29 stycznia 2015 r. w sprawie zaliczenia dróg lokalnych do kategorii dróg gminnych na terenie miasta Zgierza.

§ 3. Wykonanie uchwały powierza się Prezydentowi Miasta Zgierza.

§ 4. Uchwała podlega opublikowaniu w Dzienniku Urzędowym Województwa łódzkiego oraz na tablicy ogłoszeń Rady Miasta Zgierza przez okres 14 dni.

§ 5. Uchwała wchodzi w życie po upływie 14 dni od dnia ogłoszenia w Dzienniku Urzędowym Województwa łódzkiego.

Nie wnoszę zastrzeżeń formalnych

Główny Specjalista

Naczelnik Wydziału

Bartosz Rakowski

mgr Artur Kwiatkowski

Ewa Zapierocińska
radca prawny

Załącznik do uchwały Nr
Rady Miasta Zgierza z dnia.....2024 r.
Przebieg drogi ul. Przygranicznej w Zgierzu

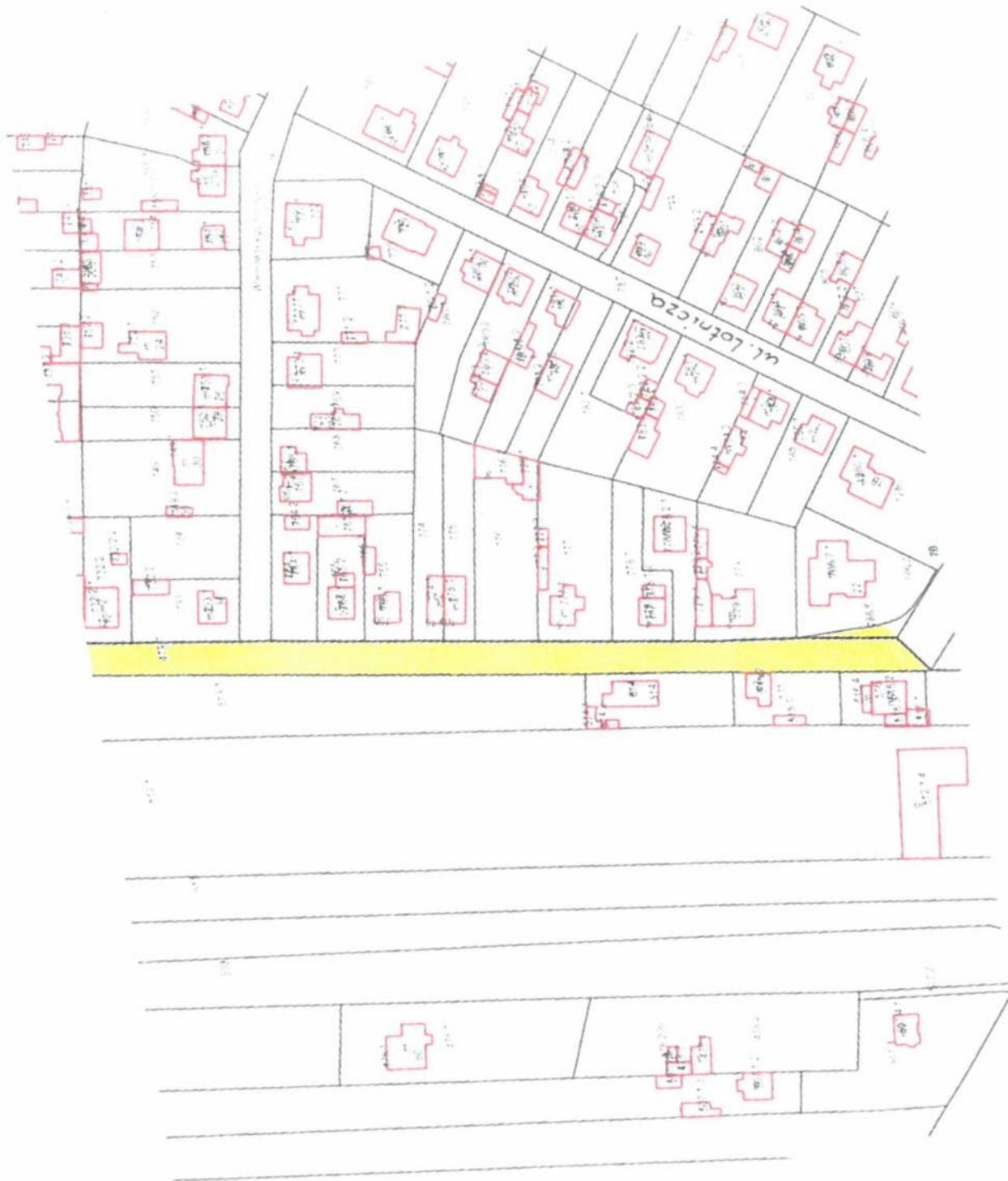

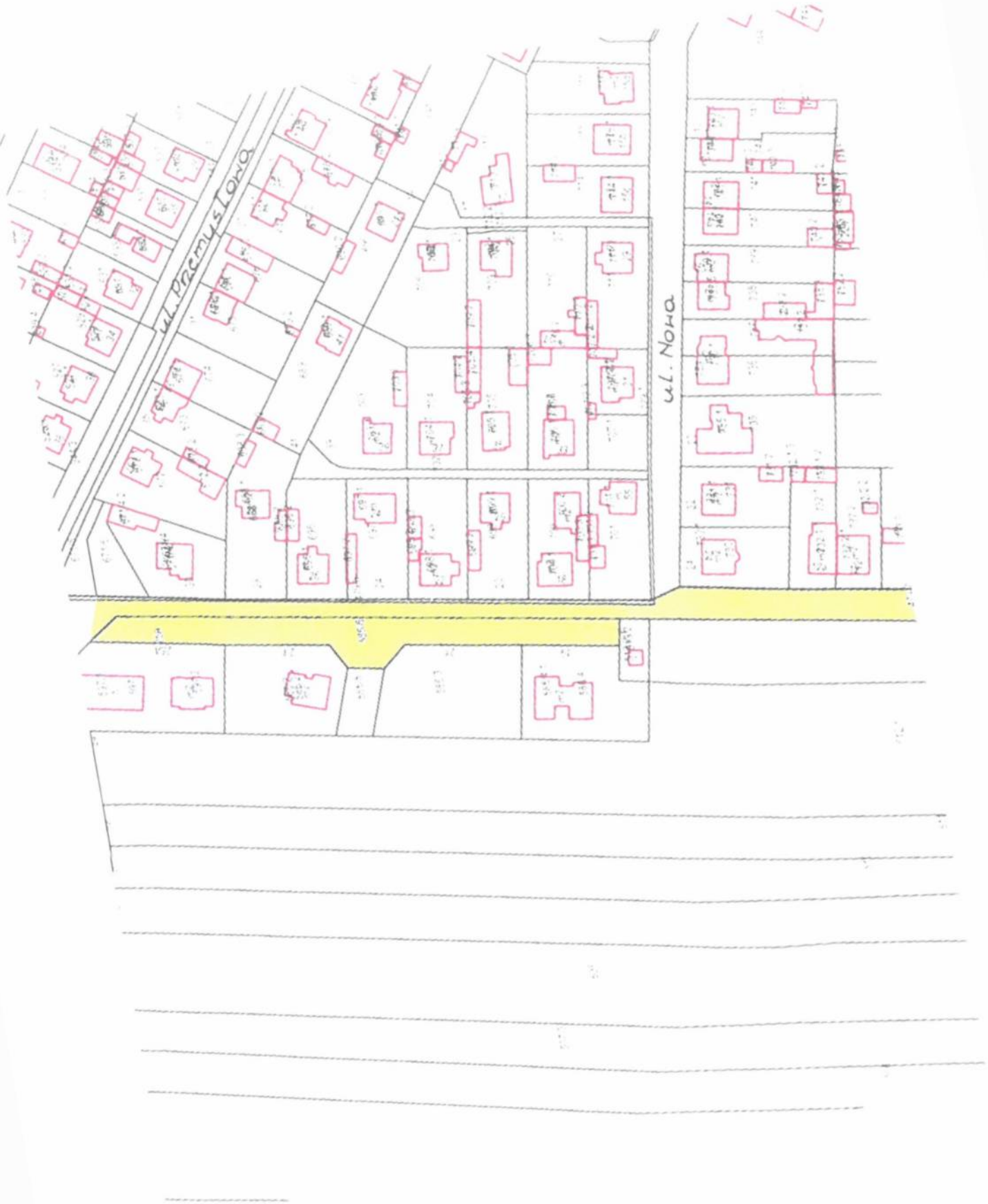

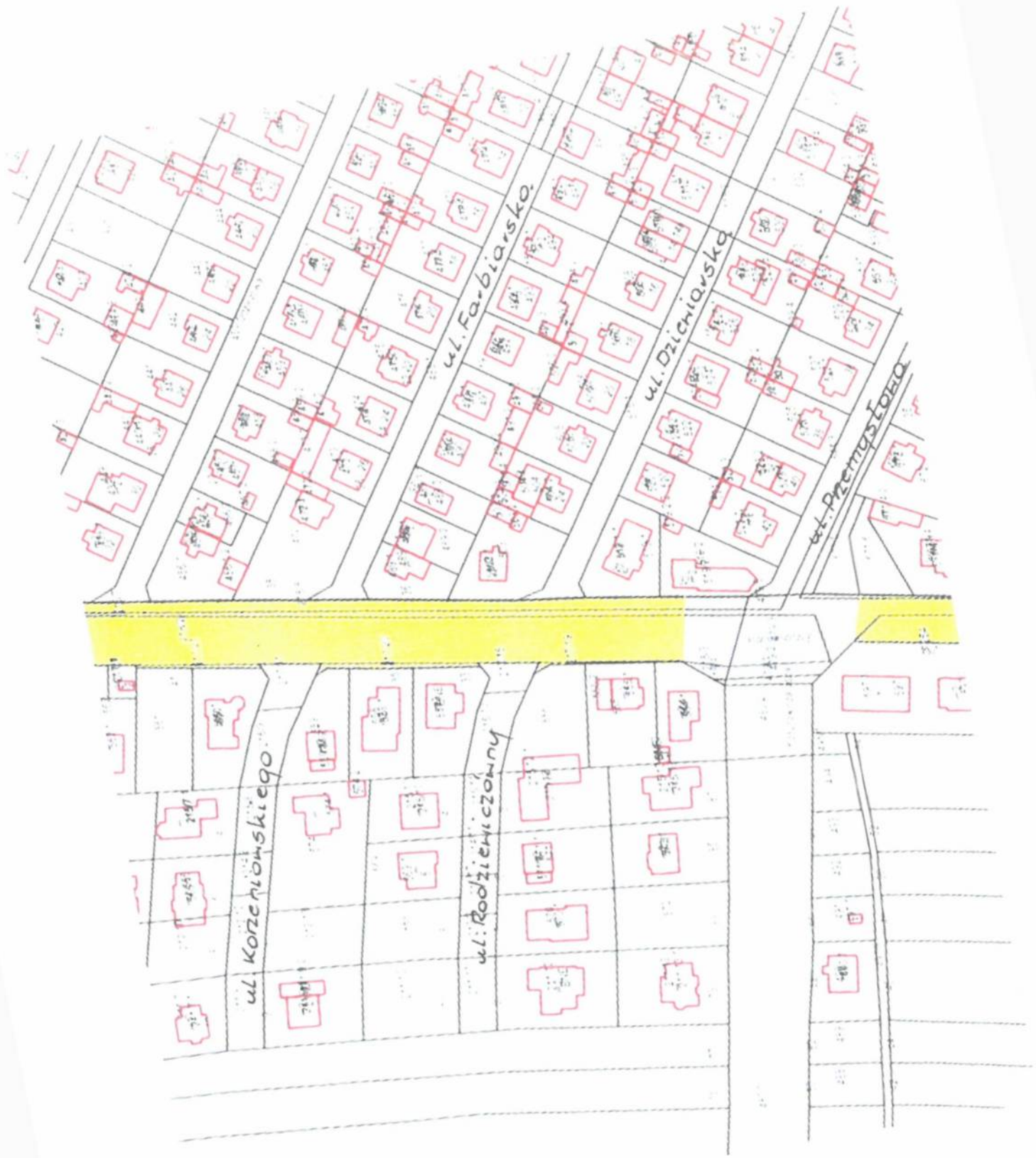



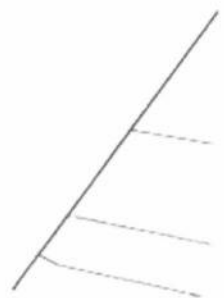
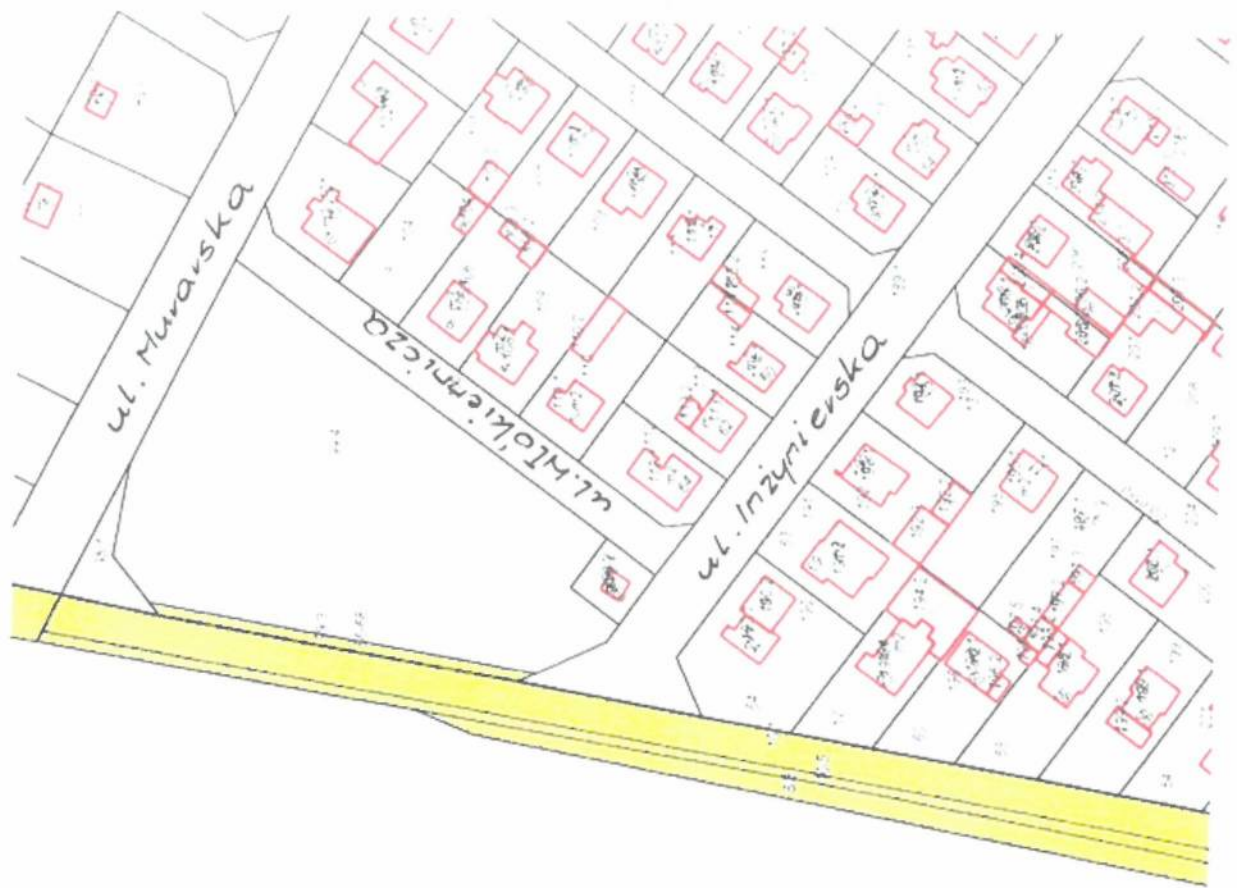



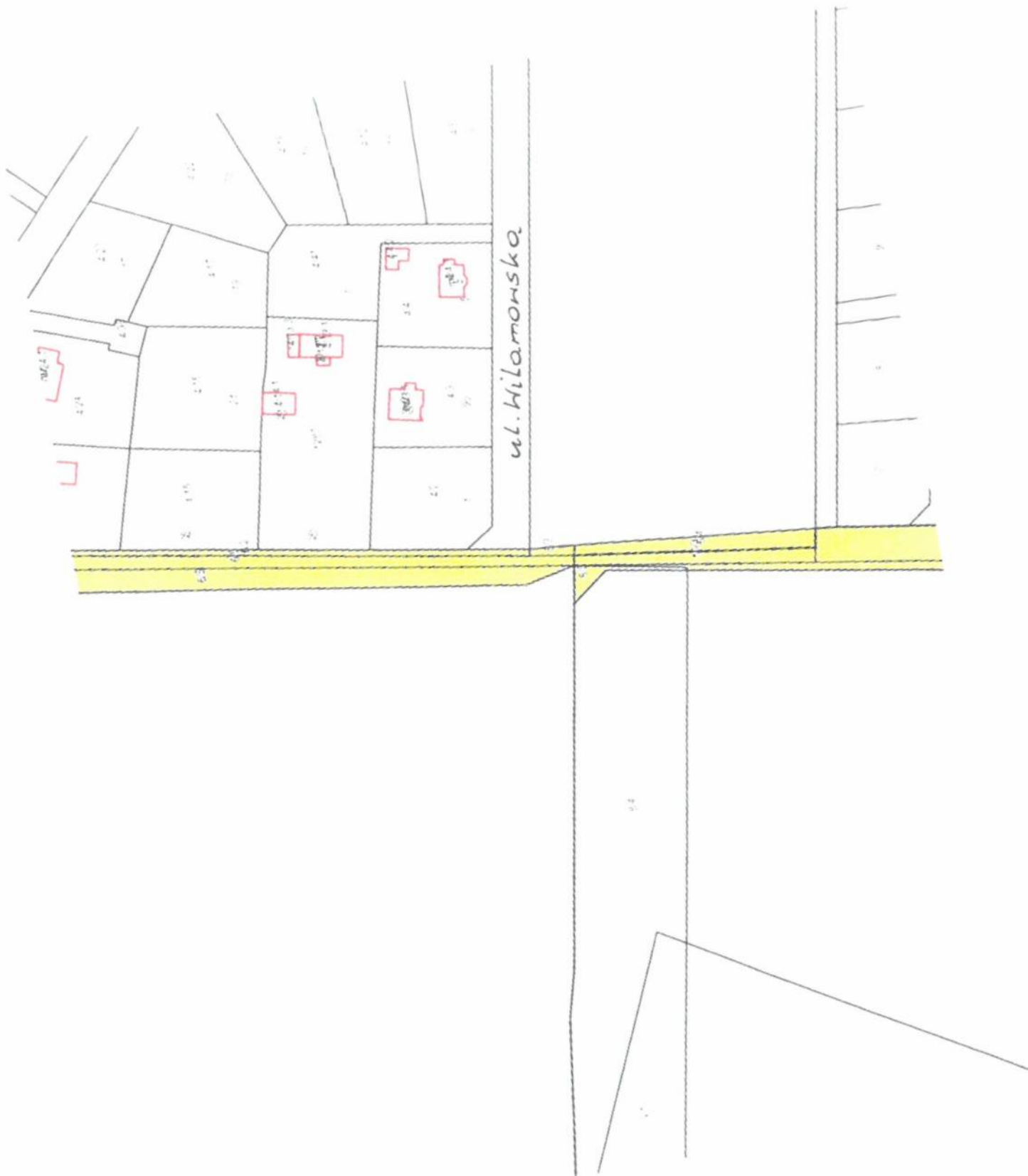

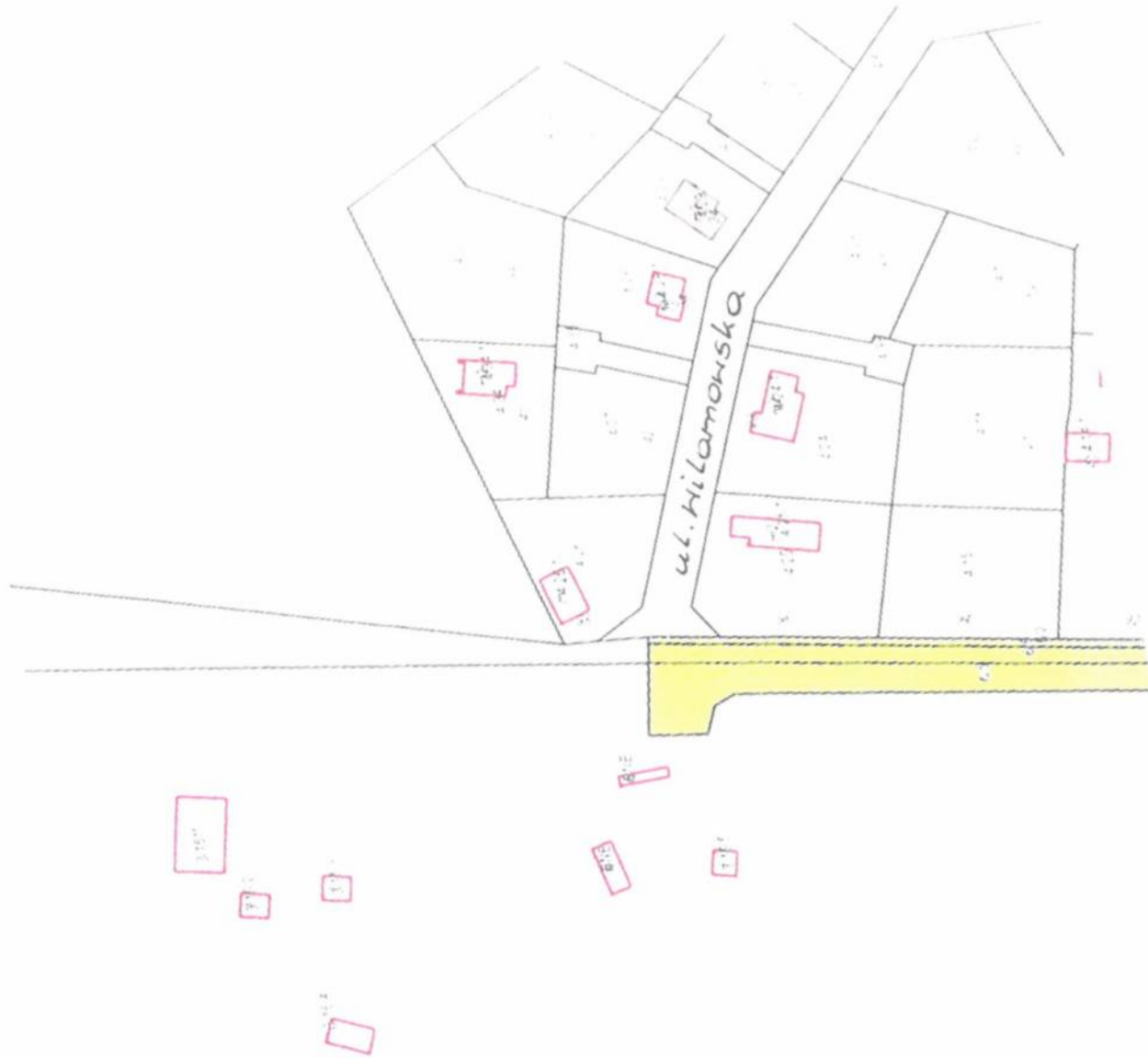

UZASADNIENIE

Ul. Przygraniczna w Zgierzu została zaliczona do dróg publicznych uchwałą nr IV/35/15 Rady Miasta Zgierza z dnia 29 stycznia 2015 r. w sprawie zaliczenia dróg lokalnych do kategorii dróg gminnych na terenie miasta Zgierza. W związku z regulacją ulic sąsiednich ul. Przygraniczna w Zgierzu wymaga ponownego zaliczenia wraz z ustaleniem przebiegu.

W związku z powyższym Prezydent Miasta Zgierza pismem z dnia 19.09.2024 roku (data wpływu na dziennik Starostwa Powiatowego - 20.09.2024) wystąpił do Zarządu Powiatu Zgierskiego z wnioskiem o wydanie opinii w sprawie zaliczenia do kategorii dróg gminnych ul. Przygranicznej w Zgierzu oraz ustalenia jej przebiegu na „od ul. Stanisława Fijałkowskiego do ul. Jana Kasprowicza oraz od ul. Jana Kasprowicza do ul. Wilamowskiej w Zgierzu”, zgodnie z załącznikiem graficznym do niniejszej uchwały. Zarząd Powiatu Zgierskiego nie wydał opinii, spełniającej zapisy § 56 ust. 1 Statutu Powiatu Zgierskiego (t.j. Dz. U. Woj. Łódzkiego z 2020 roku poz. 6162) i art. 7 ust. 2 ustawy z dnia 21 marca 1985 r. o drogach publicznych (Dz. U. z 2024 r. poz. 320), w wyznaczonym przez Prezydenta Miasta Zgierza, terminie 21 dni. Mając na uwadze art. 7a ust. 2 ustawy z dnia 21 marca 1985 r. o drogach publicznych zarządca ul. Przygranicznej, poprzez niezłożenie opinii przez Zarząd Powiatu Zgierskiego w przewidzianym terminie, uznał, że Zarząd Powiatu Zgierskiego zaakceptował przedmiotową propozycję.

PREZYDENT
MIASTA ZGIERZA
Przemysław Stanisławski

Główny Specjalista
RS
Bartosz Rakowski

Naczelnik Wydziału
AK
mgr Adam Kwiatkowski